



# Découverte et prise en main de la gestion forestière

Ateliers didactiques et pratiques pour les récents (et futurs) propriétaires et gestionnaires forestiers 

Dimanche  
**26/09/2021**  
9H À 17H

**Spa**

**80**  
PLACES

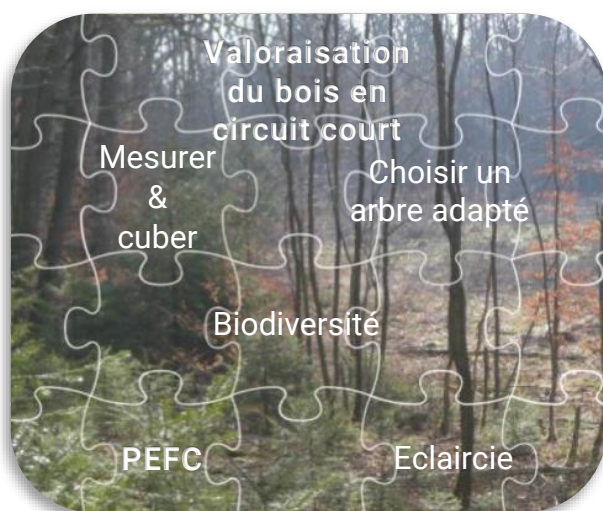

## OBJECTIFS

Vous êtes un futur ou nouveau propriétaire ou gestionnaire forestier et vous désirez prendre en main la gestion de votre patrimoine ? Ces ateliers didactiques et pratiques vous permettront de vous initier aux différents aspects de la gestion d'un bois. Ces ateliers diversifiés constituent une excellente première approche de la formation forestière. Ils vous donneront une bonne idée des formations et journées de terrain proposées par la SRFB tout au long de l'année et vous donneront peut-être envie de vous inscrire au module de formation « ForêtFor » qui vous sera présenté au cours de la journée.

## PROGRAMME

La journée se déroulera en différents ateliers d'une heure permettant de s'imprégner de la forêt et de découvrir les bases de sa gestion. Aujourd'hui, vous avez l'occasion d'en choisir 4 sur les 8 proposés :

### 1. Mesurer et cuber ses bois

Découvrir les principaux instruments de mesure des arbres et leur utilisation.

### 2. La biodiversité dans ma forêt, comment l'évaluer, comment la favoriser ?

Comment évaluer l'état de la biodiversité dans ma forêt et quelles mesures mettre en place pour l'augmenter

### 3. La certification PEFC & le document simple de gestion

Pourquoi certifier ma forêt selon le label PEFC, comment mettre en place un document simple de gestion.

### 4. Valorisation du bois en circuit court

Démonstration de scierie mobile, présentation du projet de la société forestière de Lébioles

## INTERVENANTS

- Philippe de Wouters – Directeur et formateur à la SRFB
- Isabelle Lamfalussy, responsable Forestfriends à la SRFB
- Isaline de Wilde, responsable PEFC à la SRFB
- Pierre-Olivier Bonhomme, responsable de projet Regiowood 2
- Julie Losseau, responsable de projet Askafor
- Nicolas Dassonville, responsable formation à la SRFB
- Orane Bienfait, enseignante en sylviculture
- Amir Bouyahi, guide forestier SRFB

## PROGRAMME (suite)

### **5. Désenrésinement de fond de vallée et sylviculture de l'aulne et autres feuillus à croissance rapide**

Introduction aux techniques de dégagement et à la taille de formation sur plantation feuillue.

### **6. Pratiquer une éclaircie**

Principes de l'éclaircie et exercice pratique en épicéa

### **7. Choisir un arbre adapté à son sol**

Analyse pratique du sol et de son environnement afin de déterminer les essences à y planter.

### **8. Evaluer la qualité de mes arbres**

Classement des bois sur pied : Reconnaissance des principaux défauts des arbres et répercussions sur la qualité et la valeur du bois.



## INFORMATIONS PRATIQUES

### **LIEU DE RENDEZ-VOUS**

Il vous sera communiqué dans le courrier de confirmation.

### **RENSEIGNEMENTS**

Société Royale Forestière de Belgique

 02/223 07 66  [secretariat@srfb-kbbm.be](mailto:secretariat@srfb-kbbm.be)

### **INSCRIPTION OBLIGATOIRE**

Avant le 20 septembre - auprès de la Société Royale Forestière de Belgique, Bd Bischoffsheim 1-8 | boîte 3 | 1000 Bruxelles

 [secretariat@srfb-kbbm.be](mailto:secretariat@srfb-kbbm.be)

### **FRAIS D'ORGANISATION**

Les frais d'organisation à acquitter sur place

Membre SRFB (et famille), certifié PEFC : 5€/personne

Non-membre SRFB : 10€/personne

Gratuit pour les moins de 25 ans



**La visite sera "sportive" à travers bois avec de fortes dénivellations.**





**Merci d'avance de remplir un bulletin par participant !**

**AVANT  
LE  
13/09**

## INSCRIPTION EN LIGNE

OU VIA LE TALON CI-DESSOUS :

Nom & prénom.....

Adresse .....

.....

Téléphone .....

E-mail.....

Age.....

Je m'inscris à la journée du 26 septembre 2021

Je suis  membre de la SRFB / NTF / LV  
 certifié(e) PEFC

Je serai accompagné(e) de ..... personne(s)  
Il s'agit de (nom & prénom):

.....

J'ai lu et j'accepte la [déclaration de confidentialité](#).

Je suis conscient que j'ai droit à tout moment de me rétracter en faisant part de ma décision à la SRFB Boulevard Bischoffsheim, 1-8 à 1000 Bruxelles ou par mail à [secretariat@srfb-kbbm.be](mailto:secretariat@srfb-kbbm.be).

<b>Créez votre emploi du temps en choisissant 4 ateliers parmi les 8 proposés. Mentionnez votre ordre de priorité</b>	Choix Priorité de 1 à 4
Mesurer et cuber ses bois	
La biodiversité dans ma forêt, comment l'évaluer, comment la favoriser ?	
La certification PEFC & le document simple de gestion	
Valorisation du bois en circuit court	
Désenrésinement de fond de vallée et sylviculture de l'aulne et autres feuillus à croissance rapide	
Choisir un arbre adapté à son sol	
Pratiquer une éclaircie	
Evaluer la qualité de mes arbres	

Nous essayerons autant que possible de tenir compte de votre demande.

**Date et signature:**



Cette action est rendue possible grâce au soutien du Service public de Wallonie, du Ministère de l'Environnement, de la Nature, de la Forêt, de la Ruralité et du Bien-être animal, dans le cadre de la convention "Vulgarisation", d'Amifor et de Contact forestier